APPARTEMENT ESKIVAL 109 - BENOIT - VAL THORENS

APPARTEMENT ESKIVAL 109

Location de vacances pour 5 personnes à Val Thorens

http://eskival109-benoit-valthorens.fr

Jean-Michel BENOIT

01 30 56 34 77
06 65 75 71 52
06 60 81 54 36

Appartement Eskival 109 : Grande Rue - 73440 Val Thorens

Appartement Eskival 109

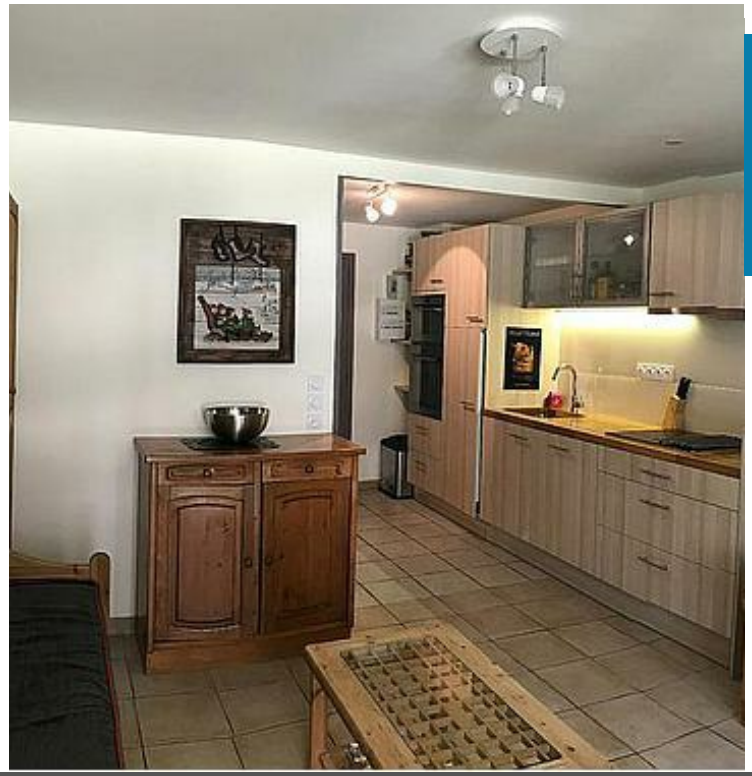

Appartement	5 personnes (Maxi: 5 pers.)	0 chambre 1 cabine	34 m2

Val Thorens, Quartier Caron, Résidence l'Eskival n° 109 Appartement 5 personnes, 34 m², 1er étage, Exposition EST , Vue montagne, Commerces sur place, skis aux pieds

Numero enregistrement : "Pour votre hébergement IMM L ESKIVAL situé 5669 IMM L ESKIVAL, le numéro

est : 73257009711NT"

Label qualité hébergement : 3 Flocons OR Label Famille plus

Appartement refait à neuf en 2017 :

Cuisine américaine, douche, salle bain entièrement carrelée, toutes les peintures, électricité.

Box Window en facade refait à neuf en 2018. Isolation thermique et acoustique au top avec triple vitrage. Intérieur en alu blanc.(attention : a noter que certaines photos ont été prises avant la réfection)

Cuisine : 3 plaques vitrocéramiques, hotte, four, micro-onde, lave-vaisselle, réfrigérateur, cafetière électrique, bouilloire, grille-pain

Séjour : Meuble pont avec 2 colonnes de casier, 1 banquettes 80cm, un lit gigogne - Un canapé Fixe. - Un placard Rangement vaisselle -Télévision écran plat

Les Coussins et banquettes du lit et du canapé ont été rénovés en 2019.

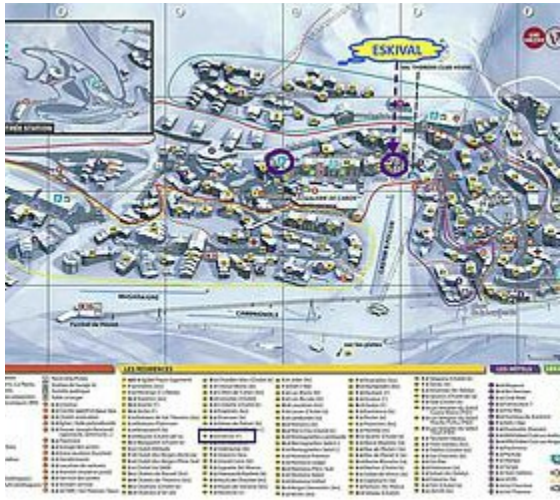
ESKIVAL

SERRE SOLARIUM
CHAMBRE
SEJOUR
Cuisine aménagée
Douche
BAINS
ENTREE
WC

SKIS aux Pieds
Départ arrivée
Sortie ici local a SKI

Pièces et équipements

Chambres	Chambre(s): 0 Cabine(s): 1 Lit(s): 5	dont lit(s) 1 pers.: 5 dont lit(s) 2 pers.: 0
	l'appartement est loué pour 5 personnes uniquement en vacances scolaires pour une famille avec 3 enfants	
Salle de bains / Salle d'eau	Salle de bains avec douche Sèche serviettes	Sèche cheveux
	Salle(s) d'eau (avec douche): 1	
WC	WC: 1 WC indépendants	
Cuisine	Cuisine américaine Appareil à raclette	Appareil à fondue
	Four Lave vaisselle	Four à micro ondes Réfrigérateur
	le réfrigérateur a un petit compartiment congelation	
Autres pièces	Séjour	Véranda
Media	Télévision	
Autres équipements	Matériel de repassage	
	la vreanda est un box window qui sert de salle à manger	
Chauffage / AC	Chauffage	
Exterieur		
Divers		

Infos sur l'établissement

Communs	Ascenseur	
Activités	Local à skis en pied de piste	
Réseaux	A souscrire auprès de l'OT pour un montant de l'ordre de 20€ pour une semaine, mais attention pour un seul appareil.	
Stationnement	Parking à proximité Parking payant	Parking couvert
	Obligatoire dans la station, à réserver auprès de « Val tho parc » ordre de 90€ la semaine, réduction 10% si réservation plus d'un mois avant.	
Services	Location de draps et/ou de linge	
	possibilite de Location a loc. linge	
Extérieurs		

A savoir : conditions de la location

Arrivée	en principe clef à 17h - Possibilité de tel à agence en début d'apres midi pour savoir si l'appartement est disponible.
Départ	Avant 10 h - Ménage fait ou souscrit auprés de l'agence pour 75€.
Langue(s) parlée(s)	Anglais Français
Annulation/ Prépaiement/ Dépot de garantie	Dépôt de garantie 500€ - Rendu sous une semaine, après état des lieux que fera agence qui remet les clefs. La réservation est confirmée par le paiement d'un acompte du quart du montant de la location. En cas d'annulation il est acquis au propriétaire et le solde est exigible. . Toutefois si l'appartement est reloué (visible sur le site) il sera rendu.
Moyens de paiement	Chèques bancaires et postaux Virement bancaire A la conclusion du contrat délais de 8 jours pour envoyer le contrat signé avec le chèque d'acompte, ou le virement (en ce cas contrat signé par mail). Le solde, le chèque de caution et le chèque taxe de séjour doivent être envoyé pour être reçu au plus tard 30 jours avant le séjour.
Ménage	Non inclus, il peut être réservé auprès de l'agence qui remet les clefs pour le prix de 75€. Pour ménage non fait ou insuffisant retenue variable selon l'état avec mini de 30€.
Draps et Linge de maison	Le linge de maison n'est pas inclus, il peut être réservé auprès de « loc linge » (située à 30m de l'agence). Draps : prix indicatifs >> 13€ . Grande serviette 4€ - tel 04 79 00 00 23 - réservation préférable car queue (seul point location station)
Enfants et lits d'appoints	il peut être retenu auprès de l'agence au moment de la location
Animaux domestiques	Les animaux ne sont pas admis.

Tarifs (au 10/10/25)

Appartement Eskival 109

Location uniquement à la semaine du samedi au samedi- Si la période suivante est disponible j'offre systématiquement de rester un jour de plus pour le même tarif. De même si la periode avant est libre j'offre d'arriver le vendredi soir.

Tarifs en €:	Tarif 1 nuit en semaine (L, M, M, J, D)	Tarif 1 nuit en weekend (V ou S)	Tarif 2 nuits weekend (V+S)	Tarif 7 nuits semaine
du 22/11/2025 au 06/12/2025				550€
du 06/12/2025 au 20/12/2025				600€
du 20/12/2025 au 27/12/2025				1200€
du 03/01/2026 au 17/01/2026				650€
du 17/01/2026 au 31/01/2026				700€
du 31/01/2026 au 07/02/2026				900€
du 21/03/2026 au 18/04/2026				850€
du 18/04/2026 au 02/05/2026				700€

Mes recommandations (suite)

Que faire à Val Thorens ?

Découvrir la station

OFFICE DE TOURISME DE VAL THORENS
WWW.VALTHORENS.COM

: Restaurants : Activités et Loisirs : Nature : Culturel : Dégustations

Mes recommandations (suite)

Que faire à Val Thorens ?

Découvrir la station

OFFICE DE TOURISME DE VAL THORENS
WWW.VALTHORENS.COM

: Restaurants : Activités et Loisirs : Nature : Culturel : Dégustations